

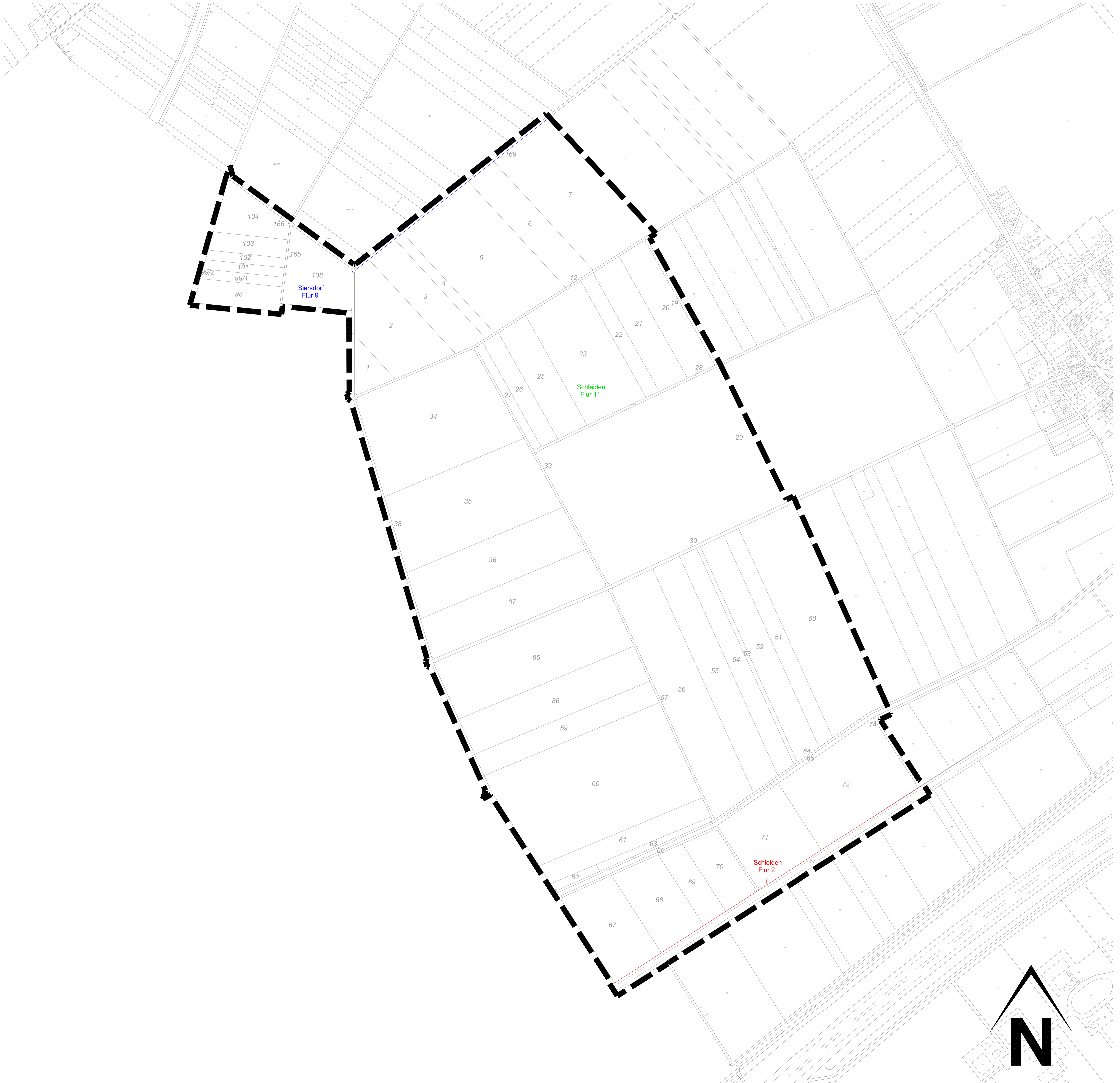

# GEMEINDE ALDENHOVEN

Lageplan - Geltungsbereich der Satzung über das besondere Vorkaufsrecht gem. § 25 Abs. 1 S. 1 Nr. 2 BauGB für das Gebiet "Erweiterung Buisness Park Alsdorf" in Aldenhoven-Schleiden (Vorkaufsrechtssatzung)



Entwurf

## VDH

VDH PROJEKTMANAGEMENT GMBH

Maastrichter Straße 8, 41812 Erkelenz  
Telefon: 02431 - 97318 0, eMail: info@vdh.com

Plangrundlage

Dieser Plan wurde auf Grundlage des amtlichen Katasters des Kreises Düren mit Stand vom Januar 2022 erstellt.

Z-Nr.: PM-B-22-186-BP-01-00

bearbeitet: Kapner

Maßstab: ohne Maßstab

gezeichnet: Nowak

Stand: 21.09.2023

### Zeichnerische Festsetzungen

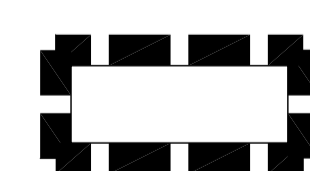

Geltungsbereich der Satzung über das besondere Vorkaufsrecht nach § 25 Abs. 1 S. 1 Nr. 2 BauGB

### unverbindliche Legende Vermessungsangaben/ Bemaßung



Gebäude

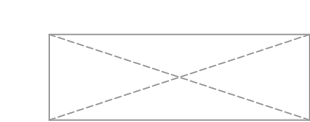

Durchfahrt, Arkade

Flurstücksgrenze

1625 Flurstücksnummer